new data informatica s.r.l.

ND - Rifiuti 2008

- Software per intermediari
- Controllo di gestione
- Amministrazione
- Scadenzario
- Gestione documenti
- Creazione modello MUD
- Stampa registro di carico / scarico

new data informatica s.r.l.

Cos'è ND – Rifiuti 2008 ?

ND - Rifiuti 2008 è un software pensato appositamente per le aziende che si occupano di intermediazione nel campo dei rifiuti.

Permette la gestione dell'intero processo aziendale:

richiesta di preventivi ai propri fornitori, emissione automatica delle fatture ai clienti, stampa del registro di carico / scarico e produzione del modello unico dei rifiuti (MUD).

new data informatica s.r.l.

Perché scegliere ND - Rifiuti 2008 ?

- meno stress: tutte le informazioni ed i relativi documenti saranno accessibili in pochi click
- aumento della produttività: tutte le operazioni verranno effettuate in poco tempo e con poca fatica (ad esempio il MUD verrà creato in pochi secondi)
- migliore qualità del servizio: la gestione controllata dei processi aziendali, l'immissione assistita dei dati ed il controllo degli errori gestito dal software porterà ad una più alta qualità del servizio fornito ai propri clienti
- possibilità di visualizzare e modificare i dati contemporaneamente da più computer collegati in rete con la segnalazione in caso di conflitti
- archiviazione documenti, gestione scadenze, rubrica, gestione anagrafiche, offerte, fatture, registro di carico/scarico, MUD

new data informatica s.r.l.

Perché scegliere ND - Rifiuti 2008 ?

- software dedicato esclusivamente agli intermediari. Integra tutte e sole le funzioni necessarie agli intermediari rendendolo così potente e semplice da utilizzare
- piena possibilità di personalizzare tutti i tipi di stampa inserendo il proprio logo, i propri dati ma anche modificandone la struttura grafica
- possibilità di richiedere personalizzazioni del software; ogni azienda ha delle proprie esigenze specifiche che spesso non vuole cambiare. Per questo motivo siamo sempre a disposizione ad effettuare integrazioni che possano rendere ancora più efficiente l'uso del programma
- assistenza immediata: in qualunque giorno lavorativo sarà possibile contattare una persona qualificata per risolvere eventuali dubbi o per ricevere assistenza tecnica

Modulo MUD

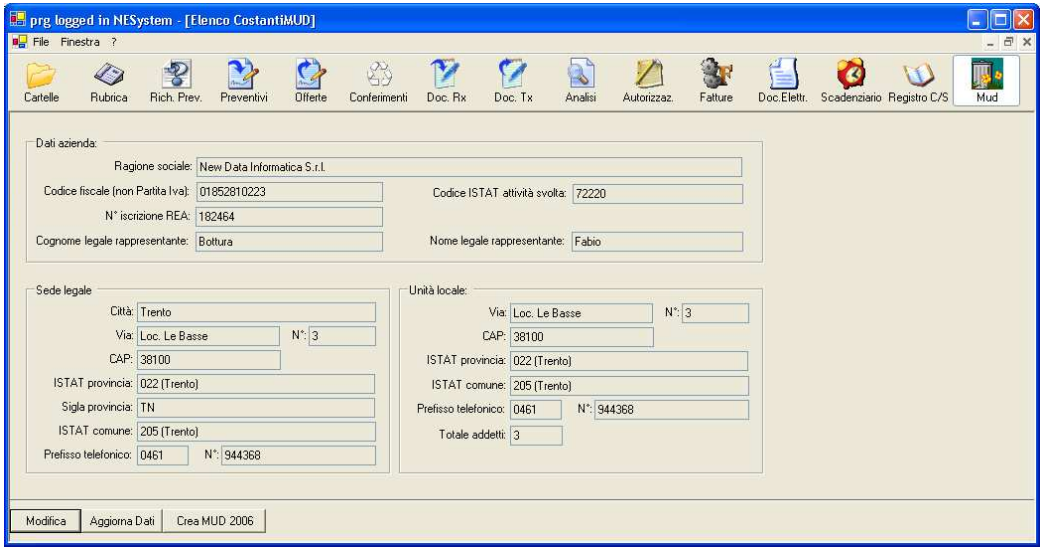

Preparare il modello unico dei rifiuti (MUD) con un semplice click.

Quanto tempo avete perso fino ad oggi per preparare questo documento?

Quanti errori nell'inserire i dati?

Con ND - Rifiuti 2008 tutti i dati vengono inseriti durante l'anno nel normale processo aziendale e quindi sono già pronti per la generazione automatica del MUD.

new data informatica s.r.l.

Registro di carico / scarico

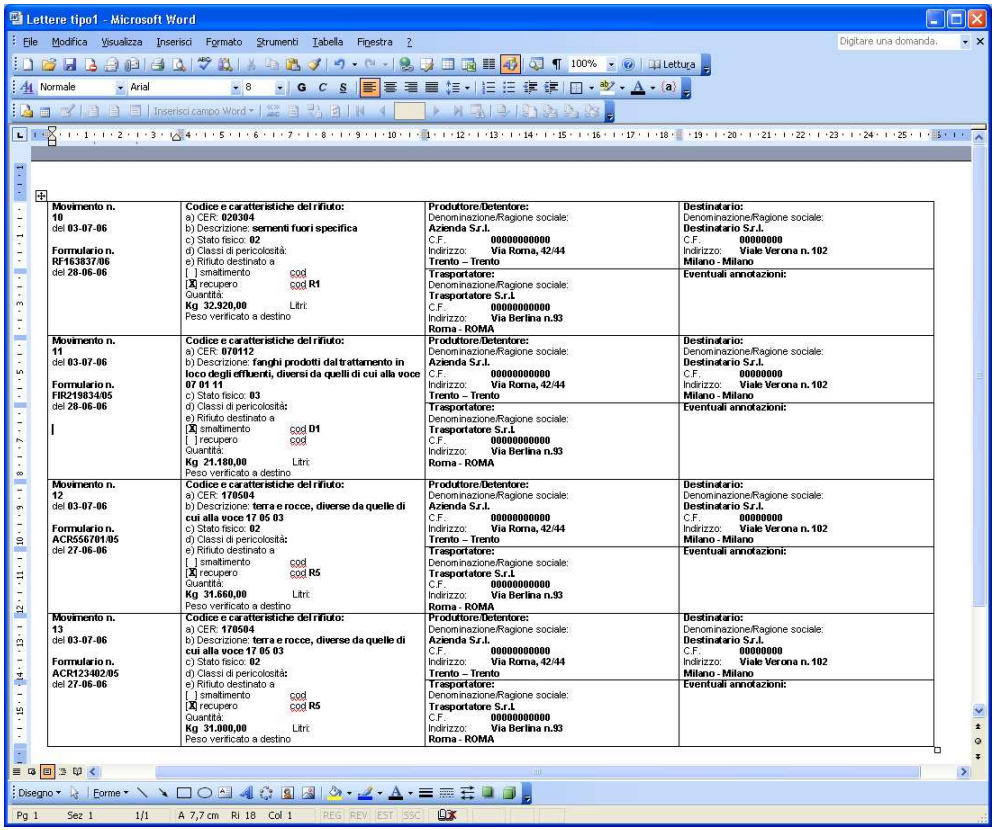

Movimento n. **10** del **03-07-06** **Formulario n.** **RF163837/06** del **28-06-06**	**Codice e caratteristiche del rifiuto:** a) CER: **020304** b) Descrizione: **sementi fuori specifica** c) Stato fisico: **02** d) Classi di pericolosità: e) Rifiuto destinato a [ ] smaltimento cod [X] recupero cod **R1** Quantità: **Kg 32.920,00** Litri: Peso verificato a destino	**Produttore/Detentore:** Denominazione/Ragione sociale: **Azienda S.r.l.** C.F. **00000000000** Indirizzo: **Via Roma, 42/44** **Trento – Trento** **Trasportatore:** Denominazione/Ragione sociale: **Trasportatore S.r.l** C.F. **00000000000** Indirizzo: **Via Berlina n.93** **Roma - ROMA**	**Destinatario:** Denominazione/Ragione sociale: **Destinatario S.r.l.** C.F. **00000000** Indirizzo: **Viale Verona n. 102** **Milano - Milano** **Eventuali annotazioni:**
Movimento n. **11** del **03-07-06** **Formulario n.** **FIR219834/05** del **28-06-06**	**Codice e caratteristiche del rifiuto:** a) CER: **070112** b) Descrizione: **fanghi prodotti dal trattamento in loco degli effluenti, diversi da quelli di cui alla voce 07 01 11** c) Stato fisico: **03** d) Classi di pericolosità: e) Rifiuto destinato a [X] smaltimento cod **D1** [ ] recupero cod Quantità: **Kg 21.180,00** Litri: Peso verificato a destino	**Produttore/Detentore:** Denominazione/Ragione sociale: **Azienda S.r.l.** C.F. **00000000000** Indirizzo: **Via Roma, 42/44** **Trento – Trento** **Trasportatore:** Denominazione/Ragione sociale: **Trasportatore S.r.l** C.F. **00000000000** Indirizzo: **Via Berlina n.93** **Roma - ROMA**	**Destinatario:** Denominazione/Ragione sociale: **Destinatario S.r.l.** C.F. **00000000** Indirizzo: **Viale Verona n. 102** **Milano - Milano** **Eventuali annotazioni:**
Movimento n. **12** del **03-07-06** **Formulario n.** **ACR556701/05** del **27-06-06**	**Codice e caratteristiche del rifiuto:** a) CER: **170504** b) Descrizione: **terra e rocce, diverse da quelle di cui alla voce 17 05 03** c) Stato fisico: **02** d) Classi di pericolosità: e) Rifiuto destinato a [ ] smaltimento cod [X] recupero cod **R5** Quantità: **Kg 31.660,00** Litri: Peso verificato a destino	**Produttore/Detentore:** Denominazione/Ragione sociale: **Azienda S.r.l.** C.F. **00000000000** Indirizzo: **Via Roma, 42/44** **Trento – Trento** **Trasportatore:** Denominazione/Ragione sociale: **Trasportatore S.r.l** C.F. **00000000000** Indirizzo: **Via Berlina n.93** **Roma - ROMA**	**Destinatario:** Denominazione/Ragione sociale: **Destinatario S.r.l.** C.F. **00000000** Indirizzo: **Viale Verona n. 102** **Milano - Milano** **Eventuali annotazioni:**
Movimento n. **13** del **03-07-06** **Formulario n.** **ACR123402/05** del **27-06-06**	**Codice e caratteristiche del rifiuto:** a) CER: **170504** b) Descrizione: **terra e rocce, diverse da quelle di cui alla voce 17 05 03** c) Stato fisico: **02** d) Classi di pericolosità: e) Rifiuto destinato a [ ] smaltimento cod [X] recupero cod **R5** Quantità: **Kg 31.000,00** Litri: Peso verificato a destino	**Produttore/Detentore:** Denominazione/Ragione sociale: **Azienda S.r.l.** C.F. **00000000000** Indirizzo: **Via Roma, 42/44** **Trento – Trento** **Trasportatore:** Denominazione/Ragione sociale: **Trasportatore S.r.l** C.F. **00000000000** Indirizzo: **Via Berlina n.93** **Roma - ROMA**	**Destinatario:** Denominazione/Ragione sociale: **Destinatario S.r.l.** C.F. **00000000** Indirizzo: **Viale Verona n. 102** **Milano - Milano** **Eventuali annotazioni:**

Stampa del registro di carico / scarico:

è sufficiente decidere quando stamparlo e verrà prodotto automaticamente un documento Word con tutti i dati necessari.

new data informatica s.r.l.

Documenti in entrata

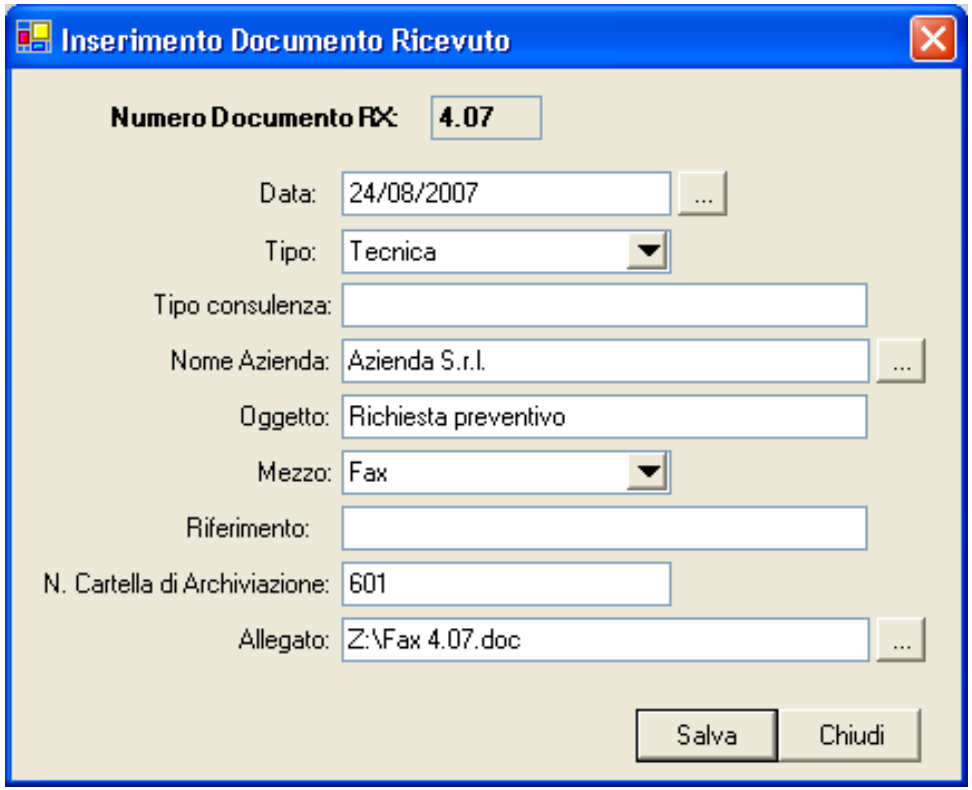

Tutte le informazioni in entrata all'azienda (lettere, fax, email, telefonate) possono essere archiviate e numerate.

In questo modo potranno essere ritrovate in pochissimo tempo senza dover accedere all'archivio cartaceo.

Non sarà più necessario perdere tempo a sfogliare raccoglitori in cerca di documenti, con ND - Rifiuti 2008 è possibile archiviarli in modo da poterli cercare tramite comodi e veloci filtri.

Una volta individuato il documento desiderato sarà possibile visualizzarlo a video con il programma opportuno.

Documenti in uscita

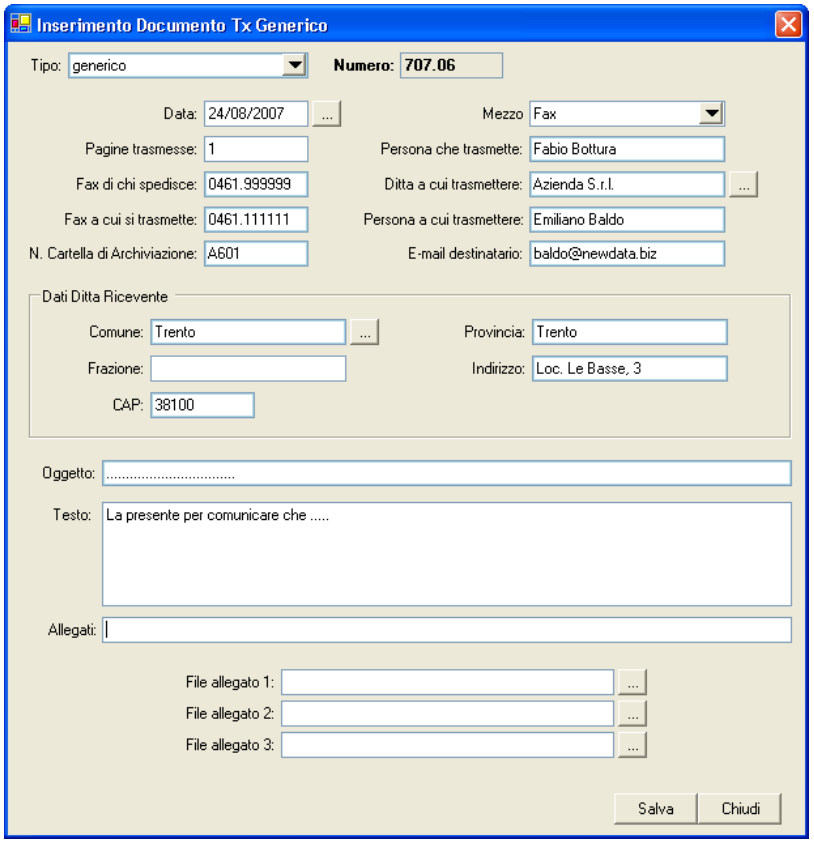

I documenti in uscita possono essere generici e riguardare una comunicazione di qualsiasi natura oppure essere un ‘programma conferimenti’.

In questo caso verranno selezionati i conferimenti e verrà preparato un documento pronto per essere inviato al produttore, al trasportatore ed all’impianto di smaltimento.

Cartelle

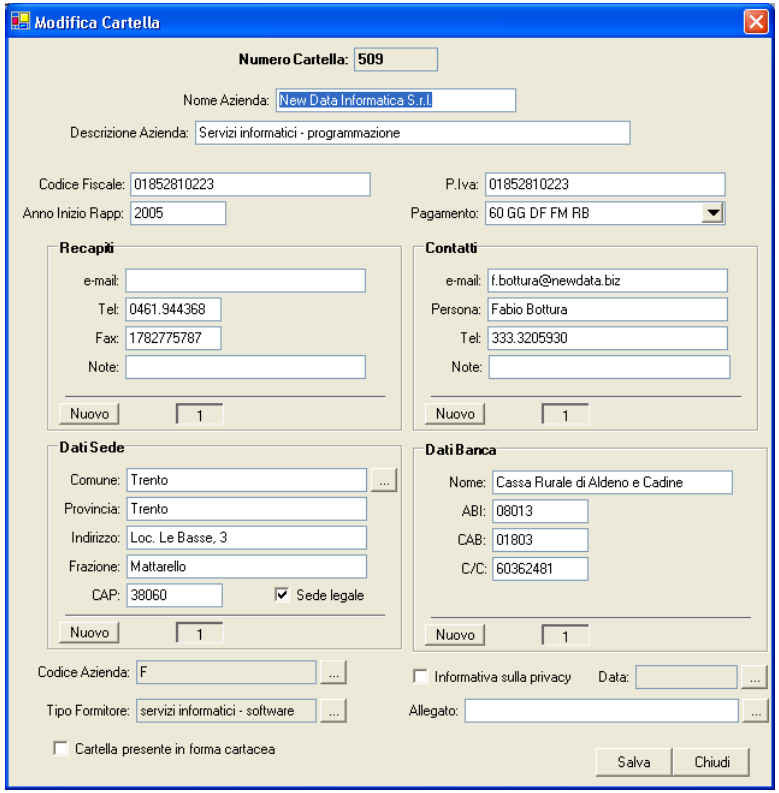

Tramite questo modulo è possibile gestire le anagrafiche dei clienti / fornitori.

Viene data la possibilità di gestire più sedi, più banche e tutti i contatti relativi all'azienda.

Inoltre si può allegare all'azienda un documento che può essere in formato pdf, doc o qualunque altro tipo di file.

Modulo offerte

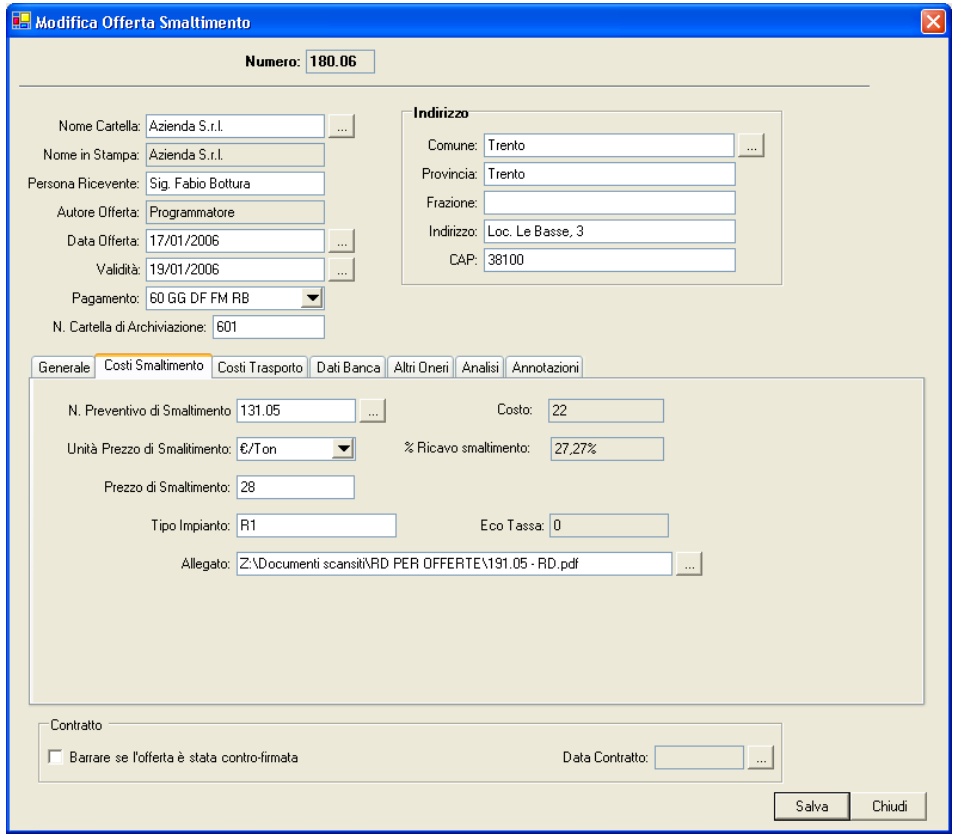

Prima di formulare un'offerta ai propri clienti è possibile richiedere un preventivo ai fornitori tramite l'apposito modulo.

Nel programma verranno indicati i costi che dovranno essere sostenuti e il prezzo per il cliente.

A partire da queste informazioni ND - Rifiuti 2008 mostrerà la percentuale di ricarico.

Nell'offerta è possibile indicare, oltre al prezzo di smaltimento e di trasporto, anche eventuali altri oneri.

L'offerta sarà stampata in formato Word per essere poi inviata al cliente.

Modulo conferimenti / formulari

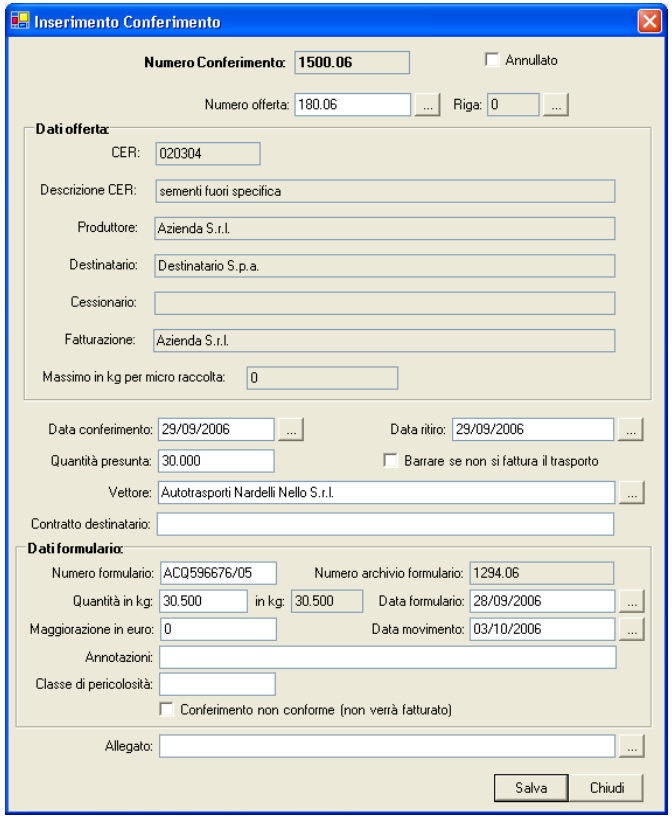

Tramite questo modulo viene programmato il conferimento e, in seguito, vengono inseriti i dati del formulario.

Grazie a ND – Rifiuti 2008 questo sarà l'unico momento in cui dovrete prendere in mano il formulario in formato cartaceo.

Vi sarà anche offerta la possibilità di allegare il documento digitalizzato in modo da poterlo consultare direttamente a video.

Analisi dei rifiuti

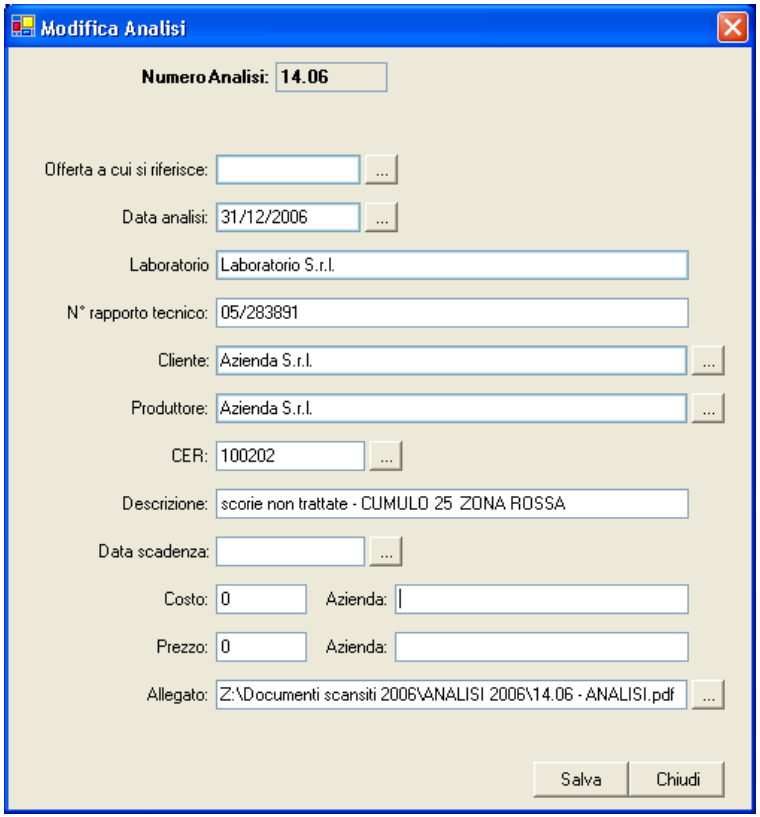

E' possibile inserire il costo delle analisi ed eventualmente il documento allegato per poterlo consultare a video.

Modulo autorizzazioni

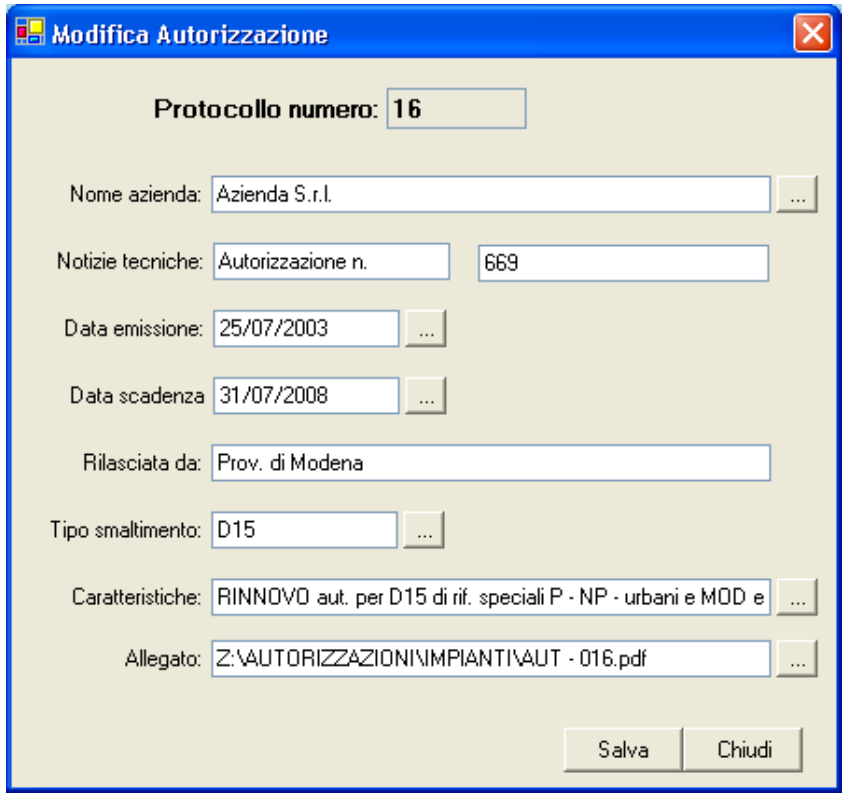

Tutte le autorizzazioni degli impianti possono essere inserite con il relativo file allegato.

In questo modo è sempre possibile tenere sotto controllo che gli impianti siano autorizzati allo smaltimento di un determinato rifiuto.

new data informatica s.r.l.

Modulo fatture

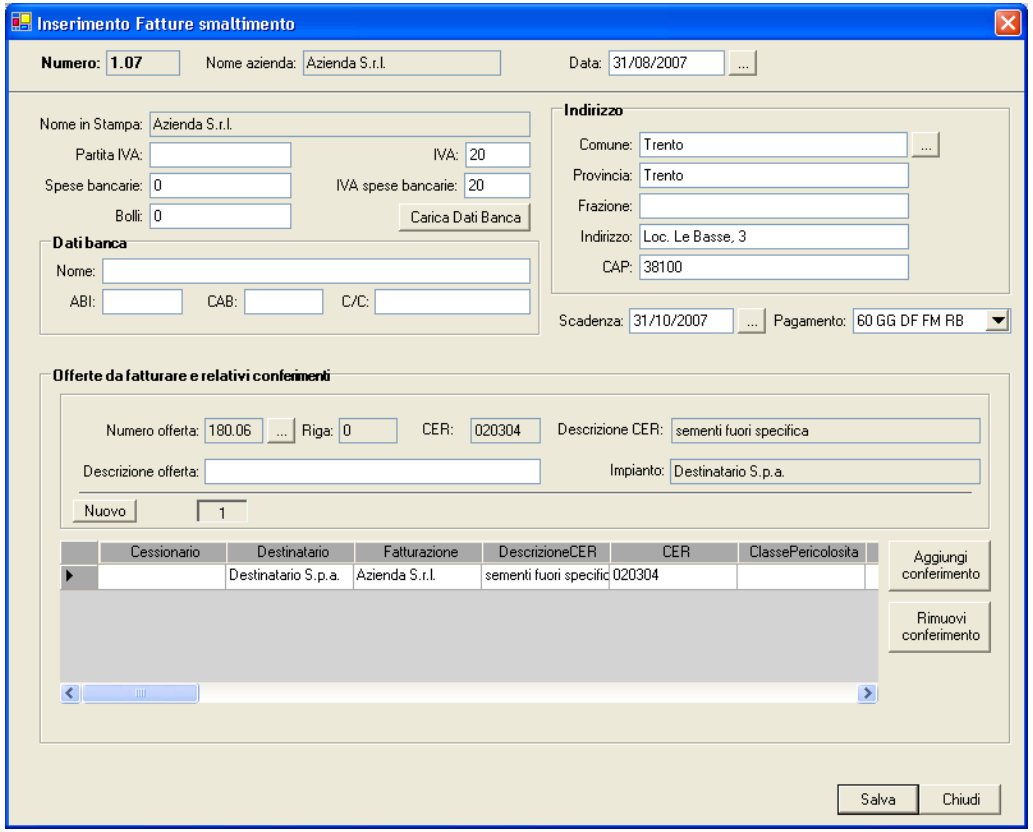

Generazione automatica delle fatture di vendita:

avendo già inserito tutti i dati relativi alle offerte ed ai formulari, ND - Rifiuti 2008 è in grado di preparare la fattura al cliente con il dettaglio di tutti i movimenti senza incorrere nel rischio di dimenticare di fatturare qualche formulario o eventuali altri oneri.

Riferimenti:

New Data Informatica S.r.l.
Loc. Le Basse, 3
38100 Mattarello (TN)
Tel: 0461 / 944368
E-mail: info@newdata.biz

www.newdata.biz

Per richiedere una versione dimostrativa del software o per ulteriori informazioni contattateci telefonicamente.

Tutte le informazioni e le immagini presenti nel documento sono di esclusiva proprietà della New Data Informatica S.r.l.
E' vietata qualsiasi riproduzione parziale o totale del presente documento.

new data
informatica s.r.l.